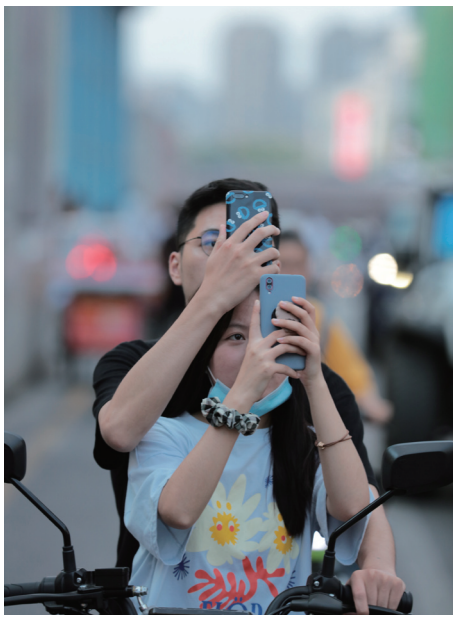

这才是爱情该有的样子。

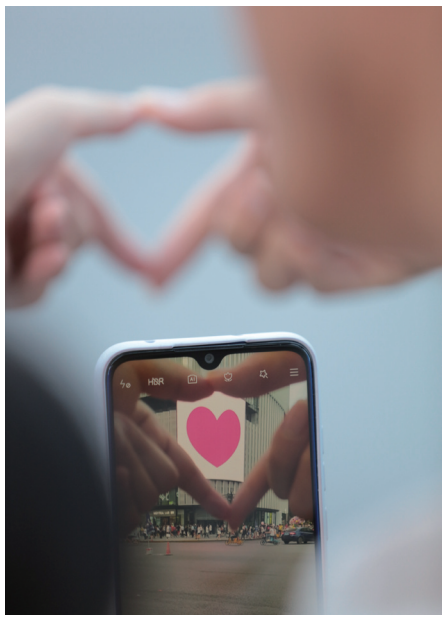

要的就是这感觉，心心相印。

请不要问我们是不是“单身狗”。

这一天，连红灯都是爱你的样子

图 / 吴小兵 文 / 欧阳婷

“今天，连红灯都是爱你的样子！”

8 月 25 日，七夕，开车路过长沙区五一商圈的市民突然发现，路口的交通信号灯变成了一颗颗“大红心”。原来，这是长沙交警送给大家的一份“特殊表白”。

“心形红绿灯”被前来打卡拍照的市民们送上热搜后，长沙交警“蜀黍”回应称，这是在提醒大家，“爱 TA 就护 TA 安全”，遵守交通规则，安全去见自己所爱之人。

“七夕”，是个有爱的日子。

长沙，是个有爱的城市。

黄兴中路的惠农大厦的外墙上，不知何时突然出现了一个巨大的爱心，宽大的洁白布面上，粉红色的爱心格外抢眼！虽然大家很清楚，它的出现肯定少不了商家的推动，但丝毫不影响男女老少前来拍照合影的热情。

这小伙子表情跟不上啊。

在长沙市图书馆联合长沙市邮政局举办的“爱邮心生”主题打卡活动现场，小朋友也成为了“七夕”的焦点，长沙市麓枫少年邮局的孩子们不仅设计了以“爱情与集邮”为主题的邮戳，更是现场扮演了《刘海砍樵》和《湘妃恋》中的角色粉墨登场，吸引了不少集邮爱好者前来“盖戳”。长沙市图书馆的工作人员告诉记者，这是通过书信为载体，让大家体会到‘七夕”这个传统节日除了爱情以外的温暖魅力。

长沙县中茂城摩天轮，首个摩天轮烟花秀当晚美丽绽放，把“夜星城”消费节推上了高潮，这里的“七夕”俨然成了一个狂欢节。

……

显然，长沙的“七夕”，因为各种奇思妙想，情侣们不再是这个节日唯一的主角，虽然我们依然看到满大街手捧玫瑰的男生女生，我们也看到各种四处打卡拍照的情侣。但跟 2 月 14 日西方情人节不同的是，七夕却多了一种全民的参与感，从而让这个传统节日变得更为丰富，更有内涵。

让传统节日回归大众视野，让传统节日成为推动传统文化的节点，这的确是大多数中国人的心声。比如，这个七夕，长沙的每个角落似乎都在传递一种火热的爱，就算有外地网友调侃，“红绿灯示爱，不是黄了，就是绿了”，呵呵，长沙人们才不管那么多呢，谁说七夕就只是年轻人谈请说爱的日子呢？

来自交警的表白。

“爱邮心生”主题打卡活动现场，也成为了“七夕”的焦点。

卖玫瑰花也不应该是这表情呀。