发现我不孕后，相知十年的丈夫偷偷去相亲

口述／阿玲 文／罗雅洁

我和丈夫是高中同学，也是彼此的初恋，从校服到婚纱，我们一直是朋友眼中的模范夫妻。相知相爱相守十年，我曾以为我们真的情比金坚，直到去年我被确诊卵巢早衰，才发现这一切可能都是假象。

我和丈夫都来自农村，传统观念比较重，家人也都希望我们尽早生孩子。丈夫也曾明确地跟我表示，不管怎么样，孩子是一定要生的。所以结婚不久，我们就开始备孕，但半年过去了，我的肚子毫无动静。后来去医院检查才发现，丈夫身体很好，有问题的是我。

在确诊是卵巢早衰后，我积极接受治疗，打针吃药，也尝试过取卵做试管手术，但最后都失败了，说起来真是一把辛酸泪。我平常就很喜欢孩子，更想和丈夫一起生一个属于我俩的孩子，再加上公婆急于抱孙子，所以即使治疗过程很痛苦，我也没有抱怨过。我总想着，有了孩子，我们这个家就更完美了。

在治疗过程中，丈夫也一直在鼓励我、照顾我，让我很感动。但就在上个月，我无意中翻到他和婆婆的聊天记录，才发现他居然在相亲，而且已经相到第三个了！我当时觉得天都塌了，难道我不能生育，我们之间的爱情也烟消云散了吗？

我提出了离婚，但丈夫流着泪恳求我，说他也是没办法，父母给他的压力太大了，他很看重我们之间的感情，不会也不舍得离开我。他相亲只是为了给家里一个交代，就算他和别人结婚生子，最终也会回到我身边。

他还说了一个计划，他找别人生娃，再带回来我们一起养，这样公婆不会说什么，我们还能继续在一起，这样问题就都解决了。

这样荒谬的计划我怎么能接受？再说了，这对另外一个女人也十分不公平。我断然拒绝了这个提议。为了让两个人都冷静一下，我搬到了朋友家住。结果没几天他就找上门来，说他想清楚了，他不想离婚，也不会再去相亲了，我们可以去找供卵，不管我生孩子有多困难，他都会一直陪着我。

朋友劝我接受，说他去相亲只是鬼迷心窍，现在想明白了就好，还不允许人犯错吗？理智上我想离婚，我能养活自己，一个人也可以过得潇潇洒洒。但一想到我们一起走过的十年，我又动摇了。我爸妈重男轻女，丈夫是我青春期的第一缕光，是他给了我温暖和爱，如果没有他，我可能考不上那么好的大学，找不到这么好的工作，他塑造了现在的我，我不能因为一件事，就把他过去的好全部抹杀。

过去和现在的画面不断在我脑海交替切换，让我苦恼不已。我到底该不该离婚？

该放手放手，幸福的人生不止一种定义

其实，女人这辈子有各种活法，都可以很完整活出自己的精彩。你的故事开头的确很好，也似乎是遵循幸福的定律往后发展，可是还没有等到一般人认定的幸福——结婚生子万事足，就走歪了。能怎么办？生活还是要继续。

卵巢早衰，不是小事，因为目前卵巢早衰的治疗无论是中医还是西医，都只能缓解症状，无法重塑女性正常的生育能力。这对于喜欢孩子的女性来说就是天大的打击。更别说你和丈夫情投意合，父母又急着抱孙子，遇到这种事简直是上天派来折磨有情人的。

你的丈夫背着你相亲固然是令人不齿的，但不能生育的现实也不是你们两人真心相爱可以改变的。不管是他父母，还是他自己，孩子是必须要的，相信你也认可这一点，那么，两个人不分手，就必须得由你来生。可是你确定你能完成这个任务吗？或者当你觉得这是你必须完成的任务时，这段婚姻里你一开始就拥有的天赐幸福，你觉得还剩多少。

当年的陆游唐婉感情情比金坚，他们为了和传统观念抗争，坚持了三年，但是最后唐婉依然被休。留下“红酥手／黄藤酒／满城春色宫墙柳”至今还在凄婉传唱，那是时代的悲剧，而现在，女人再也不会因为生不出孩子被“七出”了吧。

你的丈夫虽然没有皇位要继承，家里没矿，可是人家就是需要传宗接代，这是你无法改变的事实。为了这个孩子，为了你们的感情，你可能愿意全力以赴，但是你不能保证付出多大努力就收获多大的结果。而且如果做试管婴儿，你吃苦受罪不说，更会加重卵巢早衰。就算真的如你所愿生了这个孩子，你也绝大几率会被折磨得不成人形，你确定付出这么多将来油尽灯枯时，还会被这么传统的一家人奉如珍宝？

人要有梦，可是不切实际的梦，还是要早点醒。你和丈夫的十年恩爱，已经足够此生回味。不要拦着别人追寻幸福的脚步，也不要看轻自己，一个人问心无愧，珍爱自己也会有幸福的一生。

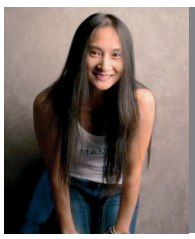

宁静
湖南音乐电台前谈心节目主持人、情感专家

扫一扫
看更多网友评论

凤网e家－双翼培训中心

2020 健康管理师三级培训 报考开始啦

一站式全程服务 学习报考，全程一站式服务

业内名师在线授课 名师划重点、捋思路，0基础也能轻松学

就业前景广
人才需求缺口1000万
国家政策大力支持

就业方向多
体检中心、医疗保健机构、餐饮领域等十几个行业可选

薪资待遇高
基本收入区间在6000-20000之间

领补贴
凭资格证书，可领补贴2000-4290元

加积分
凭健康管理师证书可增加积分助你拿到所居住城市绿卡

评职称
健康管理师资格证书是调级、评职称的重要证书依据

凤网e家周老师
凤网e家谢老师
大专及以上学历即可报考
详情请扫码咨询

地址：长沙市东风路 123 号 邮编：410011 广告经营许可证：4300001000070 印刷：长沙晚报利德印务有限公司 全年定价：198 元 零售价：4.00 元