常德市妇女第七次代表大会召开

作表率引领新风尚，敢追梦书写新精彩

今日女报 / 凤网讯（首席记者 李立）巾帼心向党，建功新时代。5月22日，常德市妇女第七次代表大会召开，常德市委书记、市人大常委会主任周德睿，湖南省妇联党组书记、主席姜欣出席大会并讲话。

328名来自常德市各条战线的妇女代表和应邀参会的特邀嘉宾欢聚一堂，共商妇女事业发展大计，共绘妇女事业美好蓝图。大会全面回顾了常德市妇女第六次代表大会召开之后五年的工作，并明确了今后五年妇女工作总目标。

姜欣在致辞中指出，过去五年，常德市各级妇联组织坚持围绕中心、服务大局，深化妇联改革、注重家教家风、引领妇女发展、维护妇女权益，赢得了社会各界的广泛赞誉，不愧为党联系妇女群众的桥梁纽带，不愧为开展妇女工作的得力助手，不愧为妇女群众信赖的温暖之家。

姜欣向常德市各级妇联组织提出了四点希望：高举伟大旗帜，团结引领广大妇女巾帼心向党；围绕发展大局，团结带领广大妇女建功新时代；发挥独特作用，推动社会主义核心价值观在家庭落地生根，引导妇女带动家庭成员建设好家庭、涵养好家教、培育好家风；立足职能定位，把党的关怀和温暖送到妇女群众心中，不断增强妇女群众的获得感和幸福感。

常德市妇女第七次代表大会于5月22日召开。

周德睿指出，过去五年，是常德实现经济社会发展生机勃勃、日新月异的五年，也是常德妇女工作与时俱进、成效显著的五年。五年来，全市广大妇女在妇联组织的带领下，大力发扬自尊、自信、自立、自强的进取精神，以巾帼不让须眉的胆识和气魄，积极投身开放强市产业立市的宏伟事业，积极投身打好“三大战役”、推进“五个常德”建设的生动实践，为推动常德经济社会持续健康发展作出了不可替代的重要贡献。

同时，周德睿代表市委对全市广大妇女提出了四点希望：希望广大妇女听党话、跟党走，坚定践行新思想；希望广大妇女有情怀、有担当，奋力建功新时代；希望广大妇女争先进、作表率，积极引领新风尚；希望广大妇女敢追梦、勤圆梦，不断书写新精彩。

会议由常德市委副书记朱水平主持。常德市领导李爱国、陈恢清、黄清宇、李辉忠、胡丘陵、陈华、梁仲、罗先东、戴君耀、涂碧波等出席会议。

徐桢当选常德市妇联主席

今日女报 / 凤网讯（首席记者 李立 通讯员 黎英）5月22日，常德市妇联第七届执行委员会举行第一次全体会议，选举常德市妇联第七届主席、副主席和常务委员。徐桢当选常德市妇联主席。金桂兰、唐莹、罗姿、许会、高绪秀当选为副主席，朱艳哲等13人当选为常委。

当天下午，常德市妇女第七次代表大会召开全体会议，选举产生了常德市妇联第七届执行委员会委员。王海兰等45人当选常德市妇联第七届执行委员会委员。随后，常德市妇联第七届执行委员会举行了第一次全体会议。

徐桢

过去五年怎么样，今后五年怎么做

在常德市妇女第七次代表大会开幕会上，市妇联党组书记、主席提名人选徐桢代表常德市妇联第六届执行委员会作了题为《巾帼心向党建功新时代，在推进开放强市产业立市进程中发挥“半边天”作用》的报告。报告回顾总结了过去五年工作，并阐述了今后五年工作的主要任务。

过去五年回顾

1、妇女展现新作为

目前，全市女性就业人员165.27万人，占全市就业人员46%，其中高级专业技术人员中女性比例达到36%。

女性就业人员占46%

高级专业技术人员中女性比例达到36%

19.6万人次的妇女参与月嫂、手工编织等20多类技能培训，掌握了一技之长。

为2686名妇女申请创业担保贷款2.8亿元。

涌现出市级及以上三八红旗手58个、三八红旗集体28个，巾帼建功标兵、巾帼文明岗136个，最美创业、最美湘女等先进典型104个。

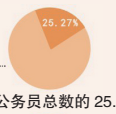

女公务员占公务员总数的25.27%

目前，全市有女公务员6231人，占公务员总数的25.27%，女处级领导占同级比例的13.67%

女处级领导占同级比例的13.67%

全市有女性全国人大代表2人、省人大代表14人、省政协委员13人、市人大代表162人、市政协委员122人。

各级妇联开展“巾帼心向党 建功新时代”、“百千万巾帼大宣讲”、“巾帼初心耀三湘”等主题宣教活动800余场，受众40万余人次。

开展以“邻里守望姐妹相助”为主题的志愿服务6万余场次。

开展各具特色的文明家庭创建，吸引全市近60%的家庭参与。

2、维权和服务有新突破

开展反家庭暴力普法宣传113场次，发放宣传资料40万余份。

在全省率先出台《常德市未成年人家庭暴力强制报告和处置办法》。

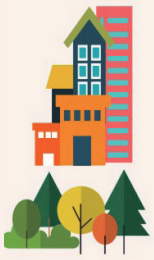

开展“女童保护防性侵知识进基层”活动214场，受益儿童47000多名，家长6000多名。

推进“家庭律师社区行”活动，举办法律知识宣讲233场，受众达10万人次。开通12338维权热线和网上投诉渠道，接处妇女信访件1786起。

牵头成立婚调委，参与调处婚姻家庭纠纷7684件，调解6709对，调和率75%以上。

3、妇联改革有新提升

截止目前，全市2259个村（社区）全面完成“会改联”，建成2446个标准化“妇女之家”，全市非公经济组织和社会组织新建妇女组织35个。

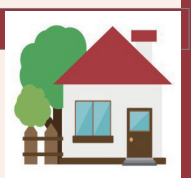

构建以市妇联“两微一网”为龙头，区县（市）妇联微信公众号、抖音号、QQ群、微信群为基础的多平台、集群化发展的新媒体矩阵。

以“三联二访三帮”确定工作联系点，截至目前，市县两级妇联确立基层联系点90个，办实事惠及妇女群众百万人。

未来五年展望

坚持以习近平新时代中国特色社会主义思想为主线，全面贯彻落实党的十九大精神和中国妇女十二大精神，紧紧围绕党政所需、妇儿所盼、妇联所能这一根本，以“三个注重”为重点，以“巾帼四大活动”为载体，扎实推进改革创新，着力打造有方向、有质量、有活力、有温度的妇联组织，团结带领全市广大妇女为谱写常德高质量发展新篇章作出新贡献。

1、巾帼心向党

把牢政治方向、加强思想引领，深化“巾帼心向党”系列活动。

2、巾帼建新功

围绕中心工作、坚持质量优先，深化“巾帼建新功”系列活动。

3、巾帼暖人心

顺应妇女期待、加大服务力度，深化“巾帼暖人心”系列活动。

4、巾帼展形象

推进妇联改革、全面从严治党，深化“巾帼展形象”系列活动。