有一种前任女友叫代购，你要变客户了

■到此聊情

赵继才
独立专栏作家，情感两性婚姻研究者，媒体资深编辑，自由评论人。

她找你，要么是疗伤，要么是推销

我有一个哥们几年前和女友分了手，然后各自又找了新朋友，彼此再也没有联系过。就在上个月，哥们的前女友突然给他打电话，他很吃惊，都这么久不联系了，怎么突然想起打电话来了？现在的人都和手机干上了，一般情况下都自顾自玩手机，也很少联系人，一旦联系人通常都是有事要帮忙。这是现代人的通病。难道，她也有事找自己？哥们心里这么想。他没有想到她会和自己复合，因为他们两个性格根本不合，当初分手也是因为经常吵架，水火不容的两个人很难长久下去，坚持了三年，最后还是分手，老死不相往来的那种。这个电话，让他感觉很突然，前女友在电话里和他寒暄了一会，问他有没有时间一起见个面。哥们迟疑了一下还是和她约了个时间见面。

见面的感觉好像比两个人恋爱的时候要好些，物是人非，分开一段时间，两个都成长了许多，她没有过去那么任性了。她似乎学会关心人了，过去两个人在一起的时候，她可不是这样啊，分开后才成长的，哥们有些感叹。两个人的聊天没过10分钟，她就把话题扯到了生死上，没一会就把哥们说的浑身发毛。哥们心想难道她得了什么绝症，是想在最后的日子里来见他一面，好让自己不留遗憾？哥们想安慰她，却找不到合适的词语，分手这么久，两个人连朋友都不是了，想找个安慰的词都找不到。哥们有些内疚。

正在哥们极力寻找合适的安慰词时，她话锋一转差点让哥们喝的水喷了出来。她说为了避免更多的人生病的时候没钱医治，为了给更多的人带来帮助，“我决定帮助他们”。哥们问：“你怎么帮助别人？”“让他们买保险，如果人人都买了保险，还怕生病的时候没钱医治吗？如果买了保险还怕飞来横祸吗？……”她的一连串的话语，让哥们完全傻掉了，原来她是向自己推销保险的。

你的情况和我这哥们的情况类似，前女友的突然出现一般是两种情况，一是被现爱所伤找前爱来温暖一下，这是疗伤；另一种情况就是肯定有事需要你的帮助，否则不会想到你。即使是前一种

情况也只是暂时温存一下，不能抱太大希望，你只不过是她的垫脚石，一旦她缓过劲来还会一脚把你踢开的。不过通常情况下后一种情况居多，没事能会想到你吗？旧爱即使见面能有什么好聊的，如果迫不得已见面，一定是求你办事或者是让你买东西。从你的前女友种种表现来看，丝毫看不出她对你有什么好感，如果非说有好感的话，就是她希望你多多买她的代购商品。对于这种情况，你也不要抱什么复合的希望了，已经买了她的东西算是支持她代购了吧，以后还是离她远点，做代购的前女友是惹不起的，不要一厢情愿的以为会旧情复燃，那是瞎扯淡。

读者来信

分手两年的前女友突然加了我微信，其间我们从来没联系过，不知道她是怎么找到我的。一上来她就很热情，问我现在在做什么，关心我胃病好了没有，关心我弟弟考了什么大学，反正就是一种老朋友兼老情人再相遇的情形。我之前本来就挺喜欢她的，所以就跟她聊得很熟，甚至觉得她是来吃回头草的。可是没两天我就发现，她整个朋友圈都是上传海外代购的内容，天天刷图，商品有衣服有鞋子有化妆品。她很耐心细心地给我推荐男款衣服鞋子，还约我出来见面聊，口才很好，几下子就把我说服了，我就买了一双鞋子两件衣服，反正也用得着。后来她又给我推荐化妆品，我说我没女朋友，她说可以买给我妈妈。我本来拒绝了的，但有天她说做活动，是最便宜的价格，一直找我“策”，我不好意思拒绝就买了，反正也没多少钱。而且万一她真的对我有旧情呢？可是买了几次东西她仍没有表现出要跟我约会，还是每天刷代购的内容，隔三差五地给我推荐。她当初对我都没这么用心过。有一天，我突然发现有人在网上留言问，怎么“前任”都变成代购了？突然我就觉得很扫兴，原来，有些女孩子就是利用了这种前任关系放肆推销业务。

我很想知道，这种代购的前女友是不是很无良？

泰格

■小门诊

曾经有原则的女人，为何默许老公出轨

我表姐夫出轨了，我在大街上看到他和别的女人开房，拍了照片，思考一周后告诉了表姐。因为我相信我表姐是理智的女人，不会大吵大闹，一定会很好地处理。但我没想到的是，我表姐会睁一只眼闭一只眼，完全没有要跟表姐夫挑明的意思，而是依然过她的日子。我真的太意外了，我觉得她何必这么委屈，而且她是很有原则的人，对就是对，错就是错，眼里容不得沙子，可是现在怎么变这样了？她和表姐夫都是公司高层，她并不是家庭主妇啊！

小林

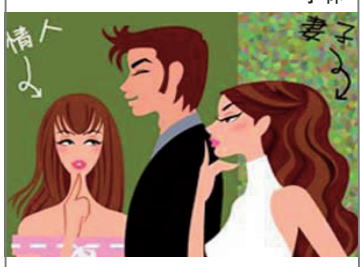

如人饮水冷暖自知，我们经常听过来人这样形容恋爱或婚姻，不是没有道理的。观棋不语才真君子，对于别人的婚姻，少插手。现在看上去幸福的家庭，在各大媒体在朋友圈晒幸福的男女，都是真正沉浸在幸福里，生活十全十美的吗？并非如此吧。那么，我们作为旁观者又能做什么呢？也许小林的表姐和表姐夫早就说好了各过各的，只是因为同处公司高层，不想两人的隐私生活大白于天下，成为众人的谈资，所以就这样处理了。也许这正是他们追求的在彼此妥协里获得心理的平衡呢！幸福的家庭是一样的，不幸的家庭各有各的不幸。无需去苦恼，因为在生活的各种繁琐细节里，真要分清对错本来就不是件容易的事，清官还难断家务事呢，你说呢？

卡玛

为结婚而结婚的人易出轨？

■亲爱的卡玛

卡玛
专栏作家，婚姻家庭问题咨询师。著有《毁掉中国人婚姻的18个问题》等

你可能只有两个选择

总是能收到一些姑娘的来信，问我同样的问题，即：大龄剩女、家长逼婚、自己也想婚，遇到的这个男人各方面都不错，但自己很清楚是不爱的，怎么办？是继续坚持等待一份爱情，还是凑合着为了结婚而结婚？

这可真是个难题。所以我通常的答案都是：谁知道啊？上帝也不知道。只能看你自己，你选哪个都可以，因为任何选择具体到不同的人身上，都有可能是对的，也有可能是错的，我惟一的建议是：如果到最后你发现自己这个选择是错的，希望你能做到：不悔、不怨。因为无论是悔或者怨都没有用了，都是白白消耗自己的能量，只能面对现实。

有些人，会选择继续等待吧，而有些人，会选择凑合着先婚了。后面这一拨，可能在日后漫长的生活中，对那个原先并不爱的伴侣，慢慢发现对方身上还是有许多让自己心动的地方，慢慢建立起深厚的感情，一辈子也就这么相濡以沫恩恩爱爱地过来了——这是个皆大欢喜的结局。另一种可能，就是双方都不怎么待见彼此，但也没别的更好的选择，所以只能打打闹闹忍受忍耐凑合一辈子。还有一种可能就是，婚前怎么也觅不到真爱，但造化弄人，结完婚，这个真爱出现了，终于第一次尝到爱情的滋味，所谓道德、责任、一纸婚书，和这份爱情比起来，都显得那么不堪一击，于是，离婚这个谁也不愿看到的结局就摆到了桌面上，让你不得不去面对。

所以，只要你选择和一个你不爱的人结婚，就有可能遭遇这三种可能性，具体遇到哪种，那是你的命运，而命运，是无法预知的。一定要有人反驳：那些和自己的真爱结婚的人，就不会遇到出轨这个问题吗？

问得好，当然有可能遇到，因为，爱不是万能的，一个婚姻想要和谐地运转下去，仅仅有爱是远远不够的，其他的因素还包括：性格、脾气相投，价值观一致，身体健康，赚钱的能力，处理矛盾的能力等等……谁也不能保证自己的婚姻不会出问题，比如出轨。但如果你们的婚姻有一个很好的爱情基础，相对那些为了结婚而结婚的婚姻，会比较能够扛得住婚姻的种种波折，在关键时刻，不舍得轻易放弃，你们会因为心里的那份痛和不忍，会因为记忆里那些共同走过的甜蜜、温暖的时刻而犹豫，于是愿意坐下来反省自己，为守住这份婚姻做一些努力和改变。

对一个彼此都是抱着凑合的打算走到一起的婚姻，一方出轨了，另一方可以使劲的地儿确实不多，或许你面临的只有两个选择：要么分，要么忍。

读者来信

我和老公结婚不到两年，可是他已经出轨了，他说他找到了真爱。我们之前是相亲认识的，长辈介绍，家庭条件差不多，而且两人都到了要结婚的年龄，所以相处了三个月就结婚了。我们都知道彼此没有感情，是为了结婚而结婚，总觉得也遇不到更相爱的人了。虽然婚姻是凑合的，但我婚后一直很用心地经营，对公婆很孝顺，老公对我也还好，虽然没有什么甜言蜜语，但也还比较尊敬。可就在我跟公婆商量要小孩时，老公跟我坦白他爱上了别人。他说他对不起我，但他自己也没有错，因为他不满足于这样的婚姻，所以一直在外面找自己喜欢的女人。我很伤心，但也很庆幸发现得早，目前还没有孩子。可是真要离婚，老公又有些犹豫，尤其是公公婆婆劝了他之后，就更犹豫了。公公婆婆也叫我原谅他。我不知道自己能不能原谅，但内心深处也是不想离婚的。可是我们这种为了结婚而结婚的婚姻，是不是更容易遇上出轨？我在网上看过很多，现实中也有一些例子，凑合的婚姻，总会有人想出轨。那这一辈子，他还要出轨多少次呢？离吗？

红枫

■秒问秒答

Q 我男人比我大8岁，我们结婚4年了，孩子都3岁了，可是他还是像以前一样不成熟，根本不像个当爹的人，玩心重，不管事，婆婆还要我包容他。怎么办啊？

A 很多男人的孩子性情会持续到他当爷爷，毫不夸张！既然你选择了他，就接受他这种天性好了。所有的事都该婚前看清楚，指望一个人婚后有重大改变是不可能的。

Q 我以前有个比较文艺的梦想，并花了很多时间去努力，那时女友说男人最重要是挣钱，不是去搞那些虚幻的东西。后来我就以事业为重，挣了不少钱，可女友现在又说我好俗气，太功利。我都快被她逼疯了。

A 送你一句电影台词：喜欢你时夸你聪明，不喜欢你时嫌你太过聪明。当初怎么做，如今都是错。取悦不了她，就取悦自己好了。

门诊挂号：QQ915029624；
微信：qingganmenzhen!

地址：长沙市韶山北路1号 邮编：410011 传真：（0731）82216654 广告部电话：（0731）82333686 广告经营许可证：4300001000070 全年定价：126元 零售价：1.50元